



## Ένα καινοτόμο ψηφιακό σύστημα αναδεικνύει τους οίνους της Γουμένισσας



Ένα καινοτόμο ψηφιακό σύστημα που επιτρέπει στους αμπελοκαλλιεργητές να παρακολουθούν την πορεία εξέλιξης της παραγωγής τους από τα κινητά τους τηλέφωνα και ενισχύει την εξωστρέφεια ανέπτυξαν και εφαρμόζουν η Περιφέρεια Κεντρικής Μακεδονίας και η Περιφερειακή Ενότητα Κιλκίς, σε συνεργασία με την ομάδα παραγωγών Γουμένισσας «Εύφορη Γη», τους οινοποιούς που δραστηριοποιούνται στο Κιλκίς και την Αμερικανική Γεωργική Σχολή.

Με τη βοήθεια αυτού του πρωτοποριακού ψηφιακού εργαλείου που αφορά στην αμπελουργική ζώνη των οίνων Π.Ο.Π. Γουμένισσα οι αμπελοκαλλιεργητές θα μπορούν να έχουν ενημέρωση σε πραγματικό χρόνο για τις συνθήκες που επικρατούν στο αμπέλι και τα δεδομένα που εισάγονται στο σύστημα, όπως υγρασία και θερμοκρασία εδάφους, υγρασία ατμόσφαιρας και θερμοκρασία αέρα. Στις άμεσες ωφέλειες περιλαμβάνονται μεταξύ άλλων η καλύτερη διαχείριση της άρδευσης, των ασθενειών και συνολικά της καλλιέργειας.

[Διαβάστε περισσότερα](#)

---

## Ψηφιακά υποστηριζόμενη αμπελουργία στη Γουμένισσα Κιλκίς

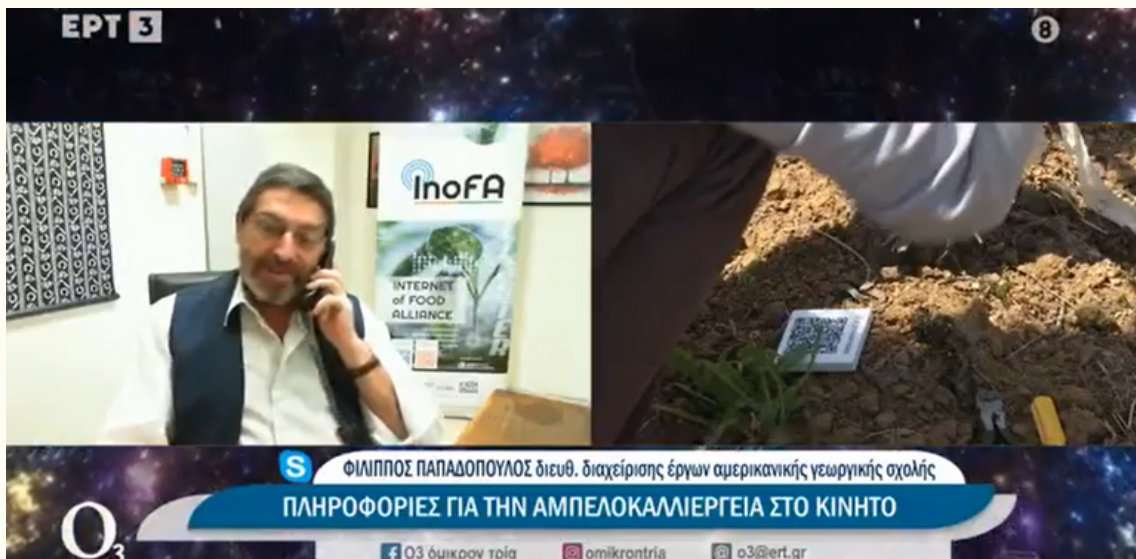

Από το ρεπορτάζ της εκπομπής O3 στο κανάλι ERT3...

[Δείτε το βίντεο](#)

---

## Ψηφιακά υποστηριζόμενης αμπελουργίας στη Γουμένισσα



Στις 13 Μαΐου στη Γουμένισσα Κιλκίς πραγματοποιήθηκε συνάντηση των οινοπαραγωγών Γουμένισσας με ομάδα στελεχών του SPMO και του cluster InoFA.

Τα επιμέρους θέματα που συζητήθηκαν ήταν τα εργαλεία για την ανάδειξη της βιοποικιλότητας και του provenance των κρασιών της περιοχής, οι διαθέσιμες ψηφιακές πλατφόρμες υποστήριξης της της αγροτικής παραγωγής. Επίσης η συνάντηση ένα Εργαστήριο Συμμετοχικού Σχεδιασμού σχετικά με την ενίσχυση της εξωστρέφειας της αμπελουργικής ζώνης της Γουμένισσας και την ανάδειξη των ιδιαίτερων χαρακτηριστικών του terroir της περιοχής, με τη βοήθεια της ψηφιακής γεωργίας.

[Διαβάστε περισσότερα](#)

## Ψηφιακός μετασχηματισμός στην αγροδιατροφική



Πως ο ψηφιακός μετασχηματισμός στην αγροδιατροφή ξεκινά από την εκπαίδευση των νέων και καταλήγει στη διάκριση GOLD IoT AWARD 2022 για το δίκτυο που έχει αναπτύξει η Αμερικανική Γεωργική Σχολή και το κλάστερ Internet of Food Alliance. Περισσότερα στη συνέντευξη του Φίλιππα Παπαδόπουλου στο ORENTV...

[Δείτε το βίντεο](#)

## Είναι η επαγγελματική εκπαίδευση ένας λιγότερο γνωστός δρόμος για την επιτυχία;



Διαδικτυακή Ημερίδα  
Επαγγελματικού  
Προσανατολισμού

**Σπουδές & Προοπτικές  
στην Επαγγελματική Εκπαίδευση**

Κυριακή 22 Μαΐου  
Ώρα 19.00  
**Ελεύθερη Συμμετοχή**

 **ΑΜΕΡΙΚΑΝΙΚΗ  
ΓΕΩΡΓΙΚΗ ΣΧΟΛΗ**  
Θεσσαλονίκης

 **EMPLOY  
EDU**  
ΣΥΜΒΟΥΛΟΙ ΕΚΠΑΙΔΕΥΣΗΣ  
& ΣΤΑΔΙΟΔΡΟΜΙΑΣ

Η Αμερικανική Γεωργική Σχολή Θεσσαλονίκης διοργανώνει σε συνεργασία με την EMPLOY EDU Σύμβουλοι Εκπαίδευσης & Σταδιοδρομίας ημερίδα για την Επαγγελματική Εκπαίδευση.

Εξειδικευμένοι επιστήμονες και στελέχη της αγοράς μιλούν για τα πλεονεκτήματα και αναδεικνύουν καινοτόμες εξειδικεύσεις και νέα επαγγέλματα καθώς και τις σπουδές που οδηγούν σε αυτά.

[Δείτε περισσότερα](#)



Copyright (C) 2022 American Farm School. All rights reserved.  
You are receiving this email because you opted in via our website.

**Our mailing address is:  
American Farm School  
T. Th. 60097  
Marinou Antypa 54  
Thermi 570 01  
Greece**

[Add us to your address book](#)

Want to change how you receive these emails?  
You can [update your preferences](#) or [unsubscribe](#)